臺灣日日新報

本日夕刊共六頁

又、ベラベラ島の敵揚陸地點を急襲
上陸用舟艇多數撃沈破

【南太平洋○○基地十九日發同盟】帝國海軍航空部隊は引き續き十七日早朝ソロモン群島ベラベラ島の敵揚陸地點を奇襲、ビロア海岸附近に碇泊中の敵海上トラック一隻、上陸用舟艇約二十隻を發見直ちにこれに爆撃を加へ海上トラック一隻撃沈、上陸用舟艇七隻撃沈、七隻撃破及び附近陸上地點三ヶ所を炎上せしめる戰果を擧げた、我が方も未歸還一機の犠牲を出した、更に同日薄暮同機に同島の敵揚陸地點の敵兵力に對し攻撃を加へたが夜陰のため戰果は判明しなかつた

日本品を佛印に供給
西貢で實行取極に調印

【サイゴン十九日發同盟】…

大使府コンミユニケ

佛印の自給樹立
國民生活に寄與甚大

【サイゴン十九日發同盟】…

大東亞省當局談

科學力と精神力で强大戰力培養せよ
菅行政本部總務部長談

【東京電話】…

發表 …

相當 …

學者 …

大事 …

所謂「國民皆…」…

適正 …

優れ …

對抗 …

中國の物價策に期待
青木大東亞相南京着

日華提携益々重要
青木大東亞相は語る

高橋大將日程

ハンブルグ市民の冷靜沈着

生産を地區別集約
亞鉛鐵板工業整備

透毛紡毛紡績業整備

英大使フランコ統領と會見か

【リスボン十九日發同盟】…

緬甸の初代駐日大使
テイン・モン氏起用

【ラングーン十九日發同盟】…

日緬協力に努力
テイン・モン氏語る

後任財務相にウ・セット氏

【ラングーン十九日發同盟】…

米新空母ワスプ進水

人事

けふの官報

桃太郎主義の教育新論　巖谷小波著　定價二・七〇 〒二〇
武藏野隨筆　柳田泉先生解説　定價二・二〇 〒二〇
猫柳　阿部光子著　小説集　定價二・二五 〒二〇
妙高　谷口　歌集　A5判　定價二・六〇
心の花束　母と侍
大地(こは)匣
左手で書く繪
文林堂双魚房

戰爭保險　(不動產・動產)
戰爭死亡傷害保險
取扱
日產火災海上保險
本社　東京丸ノ內

婦人俱樂部　九月號　大好評・早く店へ　賣切迫る　(四十錢)
ソロモン第一線の皇軍　陸海軍報道班員座談
決戰下の娘の生活建設座談會
米鬼の襲撃にあつた病院船婦長の手記
夫の遺訓に生きて
皇國婦人禮法講座
晴一天
もんぺさん
愛は血をなす
日本の妻・日本の母
婦人標準服　和服型
婦人子供戰時活動着の作り方
發行所　大日本雄辯會講談社

好評三點目下發賣中
恩田木工(もく)　武者小路實篤裝幀　甚平著　定價一・六〇 〒一五
朝鮮史譚(增補重版)　金泰雲著　定價二・〇五 〒一五
黃ろい牛と黑い牛　童話集　鐵甚平　A5判　定價一・六〇 〒一五
天佑書房

●頭痛にノーシン●

洋裁全書(子供服)
主婦之友社編
發賣中　實價(稅込)二圓七十錢
本社へ直接のお申込みは受附けかねます。お早く最寄りの書店でお求めください。

政府保證　戰時金融債券賣出
發行者名　戰時金融金庫
發行總額　四千萬圓
各債券ノ金額
利率　年四分二厘
發行價額　百圓ニ付百圓
償還方法及期限　十二箇年
利息支拂期日
元利金支拂場所
拂込期限　九月十五日
證券引受會社統制會所屬會社

社說

伊太利の戰意却つて昂揚す

米英側は伊の戰力過少評價

一

二

三

國債貯金制度

國債消化の施策

本日施行

趣旨

概要

一、本貯金の特質

二、預入金額の制限

三、利率

四、租稅の免除

五、取扱機關

六、國債購入に關する特例

七、吸收資金の運用

國債貯金規則

國債貯金指定國債

國策的性格を付與

造船資材會社强力化へ

附屬機械島產自給

計畫造船促進への施策

局鐵從前通りの運行體制へ

二十五日以後

第二の敵 浮塵子を防げ

府農試所技師三輪博士（談）

成績優秀

養魚飼料"山柑仔"實

土地改良費補助率引上げ

食糧增產對策

本島の生保躍進

戰爭保險と同時契約も多い

新竹、竹東間の鐵道促進機運

實物市場設立の可否

財務當局で近く決定

米のインフレ危機

ルーズベルト八方塞がり

インフレを拍車するもの

食糧物價の統制に手を燒く

生計費の昂騰と爭議

決戰

怖るべきは流言

增產陣を行く

闘ふ農村

時局の要請に即應「農民の決戰的協力」

新竹州の卷

勞力不足の現象

紀減を要望される請負人夫の出稼ぎ

注目に値する自發的食糧作物の間作

可及的手段を講じ災害による增產隘路の排除に努力

市況（十九日）

東京短期後場

東京長期後場

大阪短期後場

270億貯蓄總進軍

臺灣四億貯蓄に生命保險

臺灣總督府

臺灣生命保險統制會

高血壓中風は

頭痛・のぼせ・耳鳴・不眠

舌もつれ・半身不隨

肩こり

血壓中樞の故障を

特殊腦ホルモン主劑 急所固生藥

ギヤクラミン

東京 原理化學研究所

歌謠曲 月夜の子守唄

樋本きぬ子

陣中唄くらべ 井田照夫

富士音盤

大日本雄辯會講談社

お願ひです、時節柄、節約して大切にお使ひ下さい。パピリオ

南方必攜

胃弱に 脚氣に 食慾に

わかもと

わかもと本舗

國民錬成大會總裁に高松宮殿下奉戴

一擲よく滅敵の氣魄 靑年學校校長部隊"四日入營"第一日終る

國民錬成大會總裁に高松宮殿下奉戴
御聽許の御沙汰を拜す

小泉厚相謹話

あす豪華夏の陣開幕

生産増強へ輝く船出
應徵社長 率先挺身邁往誓ふ

張出

社長

特帥

表彰金を國防獻金
銃後の龜鑑美談二重奏

寫眞材料も通帳制
特別需要方面へ近く實施

輜重隊山岳演習 渡野中自動車を分解し千仞の崖を運搬する勇士達、金瓜石にて

農村の熱意熾烈
米穀增産へ
西部五州下の米作視察終へ須田殖産局長感想談

特色

增產

餘計

訓練、增產に寄與大
勤報臺東訓練所近く開所

國家的名譽の象徴
"従軍記章"の起源
臺灣征討から制定さる

軍事知識

設置の趣旨

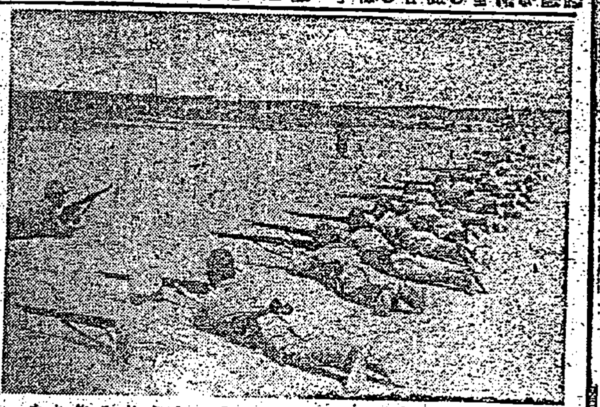

一擲よく滅敵の氣魄
青年學校 校長部隊 四日入營、第一日終る

意氣

緊張

熱汗

ヒマの莖から立派な纖維

害虫

國內

前線へ銃後の香り
慰問文や寄せ書を發送

けふ一齊に商奉大會

清水地方課長 新竹州下視察

後藤保安課長 海南島を視察

家庭菜園に煙草吸殼
驅虫剤として役立ちます

簡單

總額十四萬七千餘圓
防空監視哨に寄す感謝金

哨員感謝資金(四九)

五百五十五圓

累計 十四萬七千三百九十圓九十三錢

男性神經衰弱

無代進呈

かすが野荘

今日の映畫

大世界 台劇 新世界 芳乃館 芳明館 國際映劇 萬華劇場 太平館 第三世界

中央劇場 基隆世界 新竹劇場 新竹座 臺中座 嘉義座 宜蘭座 羅東座 桃園座 屏東座 昇平座

臺北競馬

八月二十日(金) 廿一日(土) 廿二日(日)

投票券拾圓

主催 臺北州畜產會

臺北競馬場

齒科 澁谷醫院

齒科 高嶺醫院

從業員募集

一、人員 若干名

一、職種 (一)指導工員候補生 (二)旋盤工 (三)大工 (四)一般工員(男女共) (五)事務員

一、年齡

一、條件

右法令ノ範圍內ニ於テ優遇ス希望者ハ來社ノ上申込マレタシ

七星郡內湖庄東新庄子一七八

臺灣ゴム株式會社勞務係

住込ミ宿直番ヲ求ム

臺灣土地建物株式會社

會葬御禮 平間政一

會葬御禮 陳天賜 外親戚一同

祖父 永田秀一 病氣療養中 八月六日午後 逝去仕候間此段 生前辱知諸彦ニ 告知仕候

永田次雄 永田哲子 永田純子 親戚總代 友人總代

死人公告 淡水郡八里庄役場

職員募集 臺灣乾電池株式會社

工員募集 臺灣乾電池株式會社

臺灣四億貯蓄に 生命保險

臺灣總督府 臺灣生命保險統制會

防空必勝の體制
防空訓練所、鐵火の錬成

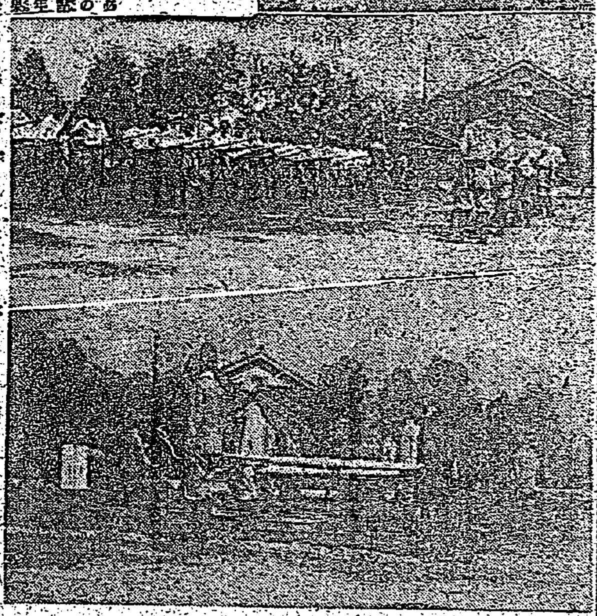

成績概して良好
二期作米の"豐凶考照"

遠からず目標突破
產組貯蓄に州民の意氣

割當の九六%
決戰貯蓄に寄る
鹿港街

豐原東勢兩郡の簡閱點呼

鄉軍の武術會

壯丁の體育訓練

米穀配給機構調査
事務打合會開く

學徒百萬坪と組む
增產へ、宮尾隊長も垂範

出身部落に忠靈碑
義勇隊員の英靈祀る

女ながらも木銃訓練

あす學校職員錬成大會

全力擧げ"戰ふ學校"
期待される視學會議

食糧の增產相談役
推進員に辭令交付

水稻の共同施肥
員林郡、全島に魁けて

國語常用には幼兒から
保姆の講習會開く

保健住宅建設

戶毎に屋外待避壕
敵機の盲爆に備ふ嘉義市

遺族弔問

田口鹽糖社長
關係方面訪問

豚コレラ、家禽コレラ發生

獻金、豫定額を突破
日婦北港郡支會の赤誠

けふ、あす勞務事務講習會

商業指導員一夜錬成開く

國語講習所講師の錬成會

東門區から戰鬪機獻納資金

保護委員事業連絡會議

コ疫臺南州に侵入

旅後への交通遮斷

防げコレラ
驛、港埠頭で檢疫

コレラ豫防注射

早期發見のお蔭

ラヂオ

第二放送

赤誠の獻金品
海軍武官府扱（八月十七日まで）

椰子（39）
海野十三作　村上松次郎繪

熱帶飛翔（五）

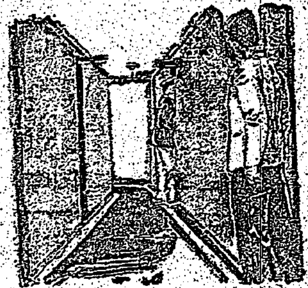

消化とビタミン補給に　ビオゲン

女性も尖兵！
優しく強く逞しく生きませう
田中絹代 學生の名演技
或る女
伏見信子・木暮實千代・佐野周二共演
20日ヨリ 24日マデ
東寶直營 國際館

明るい印刷　精美堂

水性油性 カゼイン ガンマー
庄倉商店

廣告は宣傳の近道なり

炎暑の備へ
胃腸補强に
毎食後 仁丹を活用
消化を進め 榮養充たす
仁丹

肺病
全快者の發表
專門藥
中風藥
胃腸劑
治淋劑
驅毒劑
吉田ドラック

頭痛に
一億總進軍の秋です！
ノーシン

最新 カナ速記

小便　當直　男子　子供　寫眞　ラヂオ　小店　時計　看護　女事　女事　生徒　賣車　ボイラー　讓店　電話　引越　寫眞　レコード　喘息　蟲下　轉宅　梅肉　引越　京染　カマ

夕刊　臺灣日日新報　八月十九日

決戰下の戰産一如

社長徴用令書を交付
十九日、首相官邸で

代表應徴宣誓

一意戰力の急速増强
東條首相烈々の訓示

反攻を

完勝の

戰力の

平田篤胤に従三位追贈

水煙も鮮かに正に離水せんとする我が水上機の出撃

決戰生産に粉骨
決意を語る社長應徴士

大河内正敏子談

鈴木忠治氏談

中川末吉氏談

大和田悌二氏談

淺野良三氏談

今井五介氏談

豊田貞次郎氏談

最大の農産・コプラ
セレベス建設座談會【下】

好調な棉作

コプラと原住民

馬力をかける製糖

進捗した木造船の建造

ビルマ方面最高指揮官はバー・モウ國家代表に對し軍政施行撤廢止の布告及び命令を下達

軍紀にも比す職紀
小泉厚相の挨拶要旨

青木大東亞相渡支
日華の提携緊密化懇談

情報局發表

新中國の建設飛躍

爆撃戰、旺盛の戰意
ゲッベルス獨宣傳相强調

強くあれ伊國民
バドリオ主席激勵演説

赫々華北肅清作戰
北支軍七月中の綜合戰果

北支軍發表

英外相ケベツク着

ケベツク會談の題目

祖國の尊嚴を維持
伊國宣傳相、決意表明

獨軍戰況公報

東部戰線

シチリア戰線

地中海今後の戰局

西部戰線

地中海戰線

油不足に米國悩む
増産計畫進捗せず

建築

犠牲

不足

【寫眞】 勤勞奉仕する安藤軍司令官（上）臺北市助役から工事計畫を聽取する安藤軍司令官（下）

創立記念の祝賀廢し 安藤司令官も聖鍬

忠靈へ無限の感謝、默々と……

[illegible]

兵隊さんに感謝の奉仕

女學生部隊一日入隊

[illegible]

今月も獻金

御國歌會、公會 淨財を司令部へ

[illegible]

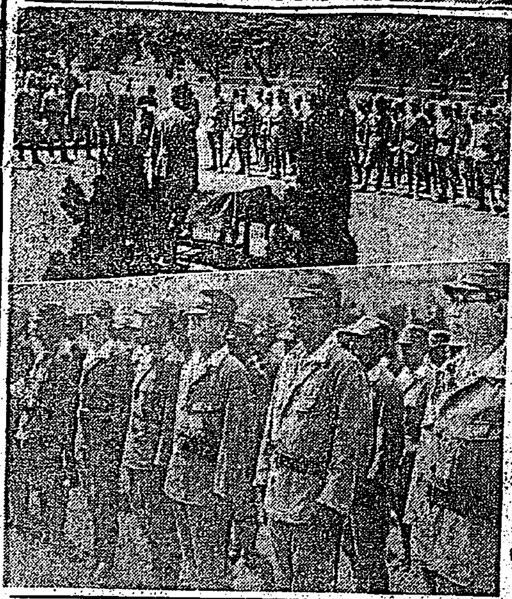

皇軍魂を身につける

青梭梭長さん、四日間入隊

[illegible]

靖國の兒夏の集ひ

廿四日から三日間催す

[illegible]

甘藷の冬作に全農民蹶起

[illegible]

體得せよ錬成の趣旨

西村文教局長訓示

[illegible]

「少國民文化賞」を制定

[illegible]

是か非でも若鷲に

お山に初の志願者 佐々木君

[illegible]

決戰貯蓄に妙案

[illegible]

臺灣時局防空必携、近く發表

[illegible]

熱心さに驚嘆

國語報國所を參觀

[illegible]

熱汗增産譜 ③ 造船の卷（上）

[illegible]

參觀者三萬を超ゆ

「獻機模型と防空展」閉幕

[illegible]

猛錬成を續行

海志最後の錠衛に備ふ

[illegible]

コレラ遂に北上か

基隆への旅客に疑似患者

[illegible]

忽ち布く防遏陣

[illegible]

鑛夫は『鑛員』と呼稱

鑛山、炭礦に『鑛士制度』

[illegible]

士官、經理兩學校の豫科生採用檢査日割

[illegible]

廿一日國語家庭大會

[illegible]

紙を節約しよう

皇奉・全島民に呼びかく

[illegible]

增產の尖兵 内原で訓練

[illegible]

乘馬會員鍛錬 南寮ケ濱で

[illegible]

統制令違反に判決

[illegible]

新竹州工員錬成所 九月下旬に開所

[illegible]

廈門鄉軍の査閲好成績

[illegible]

廿一日、國民學校職員の排球大會

[illegible]

今夜の放送

[illegible]

明朝の番組

[illegible]

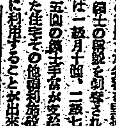

後三國志 (181)

（出師の卷）

吉川英治作 矢野橋村畫

[illegible]

こんな病氣の方へ

主治効能 ▲手足不自由で歩行困難に惱む人 ▲脊骨突出し骨が曲り… 骨膜炎 セキズイカリエス 關節炎

長壽園本郎

[illegible]